



UNIVERSITÀ  
DEGLI STUDI DI BARI  
ALDO MORO



Programma  
**Sviluppo**  
lavoro • formazione • welfare



Camera di Commercio  
Taranto



AUTORITÀ PORTUALE  
DI TARANTO



CONFINDUSTRIA  
TARANTO



CIHEAM  
IAM BARI



Consulting & Rating Services s.p.a.  
Strutture e servizi



Ordine dei Dottori Commercialisti  
e degli Esperti Contabili  
Taranto

con il  
patrocinio  
di



Regione Puglia  
Assessorato  
alle Risorse  
Agroalimentari



PRODOTTI  
DI QUALITÀ  
PUGLIA

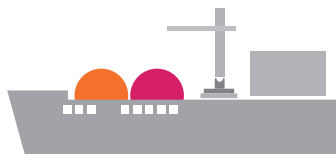

**Taranto | marzo 2014 | 2015**

Università degli Studi di Bari Aldo Moro  
sede di Economia, via Lago Maggiore  
ang. via Ancona, Taranto

Dipartimento Jonico in Sistemi Giuridici ed economici  
del mediterraneo: Società Ambiente Culture

# 1° master

universitario di I livello  
in **Diritto e Tecnica**  
**Doganale**  
e del **Commercio**  
**Internazionale**

## Programma Didattico

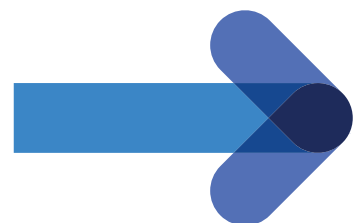

## MODULO 1

# DIRITTO TRIBUTARIO E DIRITTO DELLE DOGANE

responsabile Prof. MARIO AULENTA

CFU  
14

ORE DIDATTICA FRONTALE  
112

STUDIO INDIVIDUALE  
238

### 1 07.03.2014

**Prof. N. Fortunato**

09.00/14.00

La tassazione del reddito di impresa  
e l'imposta sulle società

15.00/18.00

La tassazione del reddito di impresa  
e l'imposta sulle società

### 2 08.03.2014

10.00

Inaugurazione del corso e saluti delle autorità intervenute

**Prof. A. Uricchio**

11.00/13.00

Il principi generali in materia di imposta indirette

### 3 14.03.2014

**Prof. M. Aulenta**

09.00/14.00

Consolidato fiscale mondiale, normativa CFC

15.00/18.00

Stabili organizzazioni e costituzioni di società all'estero

### 4 15.03.2014

**Dott. M. Ligrani**

09.00/13.00

IVA intracomunitaria e prestazioni  
internazionali di servizi ai fini IVA

### 5 21.03.2014

**Prof. N. Fortunato**

09.00/14.00

Strategia fiscale internazionale dell'impresa  
e pianificazione fiscale

15.00/18.00

Strategia fiscale internazionale dell'impresa  
e pianificazione fiscale

### 6 22.03.2014

**Dott. T. La Notte**

09.00/13.00

Nozioni sulle attività e sull'organizzazione  
dell'Agenzie delle Dogane e dei Monopoli

### 7 28.03.2014

**Dott. T. Musio**

09.00/14.00

L'obbligazione doganale

15.00/18.00

L'obbligazione doganale

### 8 29.03.2014

**Ing. C. Epiro:**

9.00/13.00

Dichiarazione in dogana  
e il Documento Amministrativo Unico

### 9 04.04.2014

**Dott. T. Musio**

09.00/14.00

Fasi del procedimento tributario doganale:  
accertamento, liquidazione e riscossione doganali

15.00/18.00

Fasi del procedimento tributario doganale:  
accertamento, liquidazione e riscossione doganali

### 10 05.04.2014

**Dott. G. Bisegna**

09.00/13.00

il sistema di classificazione delle merci

### 11 11.04.2014

**Dott. N. Barbalinardo**

09.00/13.00

L'origine delle merci

14.00/18.00

L'origine delle merci

### 12 12.04.2014

**Avv. R. Scarano**

09.00/13.00

Contenzioso tributario doganale

### 13 17.04.2014 (anticipato al giovedì per Pasqua)

**Dott.ssa M. Basile**

15.00/18.00

Il contraddittorio nel contenzioso  
amministrativo e giurisd. doganale

### 14 18.04.2014

**Dott. C. Sciancalepore**

09.00/13.00

L'applicazione dei rimborsi e degli  
sgravi nel diritto doganale.

14.00/18.00

L'applicazione dei rimborsi e degli sgravi nel diritto  
doganale; giurisprudenza comunitaria in materia doganale

### 15 23.04.2014 (anticipato al mercoledì per la festa della Liberazione)

**Prof. I. Ingravallo**

09.00/13.00

Il diritto comunitario  
e il processo di armonizzazione della Com. europea

14.00/18.00

L'applicazione dei rimborsi e degli sgravi  
nel diritto doganale; giurisprudenza  
comunitaria in materia doganale

### 16 24.04.2014 (anticipato al giovedì per la festa della Liberazione)

**Ing. P. Lucia**

09.00/13.00

La Legislazione sulle accise

**Ing. P. Lucia**

14.00/18.00

La legislazione sulle accise

### 17 02.05.2014

**Avv. M. Madio**

09.00/13.00

La giurisdizione sulle accise

**Avv. S. Fumarola**

14.00/18.00

Le sanzioni amministrative tributarie

**18 03.05.2014**

**Ing. C. Epiro**  
09.00/13.00  
Tecnica doganale quale mezzo di contrasto  
alle frodi a tutela degli interessi finanziari comunitari

#### MODULO 2

### DIRITTO DELLA NAVIGAZIONE E GESTIONE PORTUALE

responsabile Prof. NICOLÒ CARNIMEO

CFU 3	ORE DIDATTICA FRONTALE 24	STUDIO INDIVIDUALE 51
----------	------------------------------	--------------------------

**19 08.05.2014** (anticipata al giovedì per festa patronale)

**Prof. N. Carnimeo**  
09.00/14.00  
Il sistema delle fonti del diritto della navigazione  
15.00/18.00  
Il sistema delle fonti del diritto della navigazione

**20 09.05.2014** (anticipata al venerdì per festa patronale)

**Dott. F. Benincasa**  
09.00/14.00  
Gestione dei porti e infrastrutture

**21 16.05.2014**

**Prof. S. Prete**  
09.00/13.00  
Organizzazione armatoriale, ausiliari dell'armatore  
**Dott. P. Summa**  
14.00/18.00  
La gestione degli aeroporti

**22 17.05.2014**

**Dott.ssa Silvia Coppolino**  
09.00/13.00  
Il ruolo e le funzioni dello spedizioniere doganale

#### MODULO 3

### DIRITTO COMMERCIALE E INTERNAZIONALE E ITC DEL COMMERCIO INTERNAZIONALE

responsabile Prof.ssa DANIELA CATERINO

CFU 4,5	ORE DIDATTICA FRONTALE 36	STUDIO INDIVIDUALE 76,5
------------	------------------------------	----------------------------

**23 23.5.2014**

**Prof.ssa D. Caterino**  
09.00/14.00  
Principi generali del diritto commerciale  
internazionale (5 ore)  
15.00/18.00  
Gli attori del commercio internazionale (3 ore)

**24 24.05.2014**

**Prof. V. Giannelli**  
09.00/13.00  
Le fonti del commercio internazionale (4 ore)

**25 30.05.2014**

**Prof. U. Patroni Griffi**  
09.00/13.00  
I contratti del commercio internazionale  
**Prof. A. Leandro**  
14.00/18.00  
La risoluzione delle controversie in materia  
di commercio internazionale: arbitrato e conciliazione

**26 31.05.2014**

**Prof. G. Sanseverino**  
09.00/13.00  
La tutela delle privative nel commercio internazionale

**27 06.06.2014**

**Prof. M. Scalera**  
09.00/14.00  
Informatica del commercio internazionale

#### MODULO 4

### DIRITTO DELL'ECONOMIA

responsabile Prof.ssa LAURA TAFARO

CFU 2,5	ORE DIDATTICA FRONTALE 20	STUDIO INDIVIDUALE 42,5
------------	------------------------------	----------------------------

**29 13.06.2014**

**Prof.ssa L. Tafaro**  
09.00/13.00  
Antiche e nuove fonti del diritto dell'economia  
**Prof. F. Parente**  
14.00/18.00  
Libertà di concorrenza e patto di non concorrenza.  
Le intese e i cartelli della concorrenza sleale

**30 14.06.2014**

**Prof. C. De Sinno**  
09.00/13.00  
Credito documentario nel diritto bancario internazionale

**31 20.06.2014**

**Prof. ssa C. Grippa**  
09.00/13.00  
Privative e concorrenza  
**Prof. G. Labanca**  
14.00/18.00  
La tutela del made in Italy

## MODULO 5

### DETERRENZA E LOTTA ALLA CONTRAFFAZIONE

responsabile Prof. FRANCESCO ARDITO

CFU  
4

ORE DIDATTICA FRONTALE  
32

STUDIO INDIVIDUALE  
68

32 21.06.2014

Dott. G. Tommasino

09.00/13.00

Le interferenze tra indagini finanziarie amministrative e penali

33 27.06.2014

Prof. F. Ardito

09.00/14.00

Elusione ed evasione internazionale

15.00/18.00

Elusione ed evasione internazionale

34 28.06.2014

Prof. G. Losappio

09.00/13.00

I profili penali della lotta alla contraffazione

35 04.07.2014

Col. GdFD. Marano

09.00/14.00

Le frodi doganali e le frodi carosello

15.00/18.00

Le frodi doganali e le frodi carosello

36 05.07.2014

Avv. F. Lamanna

09.00/13.00

I profili penali delle frodi

37 11.07.2014

Prof. Nicola Triggiani

09.00/13.00

Gli strumenti investigativi

per il contrasto alla contraffazione.

Sequestro preventivo e sequestro probatorio.

Procedimento per la distruzione delle

merci contraffatte sequestrate.

## MODULO 6

### MERCEOLOGIA DOGANALE E CERTIFICAZIONI DI PRODOTTO

responsabile Prof. BRUNO NOTARNICOLA

CFU  
1,5

ORE DIDATTICA FRONTALE  
12

STUDIO INDIVIDUALE  
25,5

11.07.2014

38 Prof. B. Notarnicola

14.00/20.00

Profili storici (dal piano Marshall al mercato comune europeo). La tariffa doganale, le operazioni doganali

39 18.07.2014

Prof. G. Tassielli

14.00/20.00

Le certificazioni di prodotto. Le certificazioni ambientali di prodotto

## MODULO 7

### PIANIFICAZIONE STRATEGICA INTERNAZIONALE

responsabile Prof. BRUNO NOTARNICOLA

CFU  
2,5

ORE DIDATTICA FRONTALE  
20

STUDIO INDIVIDUALE  
42,5

40 05.09.2014

Dott. M. Mantovani

09.00/13.00

Scenari dei processi di internalizzazione delle imprese in ambito nazionale e regionale

Prof. N. Bruni

14.00/18.00

I rapporti finanziari transfrontalieri e la tecnica bancaria internazionale.e

41 06.09.2014

Prof. G. Macario

09.00/13.00

L'organizzazione aziendale per la penetrazione dei mercati esteri

42 12.09.2014

Prof.ssa S. Lippolis

09.00/13.00

L'organizzazione e la gestione delle strategie nell'import/export doganale

Prof. A. Nisio

14.00/18.00

La programmazione e la pianificazione strategica delle aziende pubbliche

## MODULO 8

### ASPETTI ORGANIZZATIVI DELLA LOGISTICA DOGANALE

responsabile Prof. TOMMASO LA NOTTE

CFU  
2

ORE DIDATTICA FRONTALE  
16

STUDIO INDIVIDUALE  
34

43 13.09.2014

Dott. N. Barbalinardo

9.00/13.00

Misure doganali e rapporto doganale

44 19.09.2014

Dott. T. Musio

09.00/14.00

Il valore delle merci in dogana

15.00/18.00

Il valore delle merci in dogana

**45** 20.09.2014

**Dott. T. La Notte**  
09.00/13.00  
L'istituto dell'operatore economico autorizzato.  
Lo sportello unico doganale

#### MODULO 9

### NUOVE VARIABILI DELLA STRATEGIA AZIENDALE

responsabile Prof. BRUNO NOTARNICOLA

CFU 2	ORE DIDATTICA FRONTALE 16	STUDIO INDIVIDUALE 34
----------	------------------------------	--------------------------

**46** 27.09.2014

**Dott. C. Porello**  
09.00/13.00  
L'integrazione commerciale  
e la crescita economica dell'estremo oriente

**47** 03.10.2014

**Dott.ssa G. Lecce**  
09.00/14.00  
L'integrazione dei servizi di logistica  
15.00/18.00  
L'integrazione dei servizi di logistica

**48** 04.10.2014

**Prof.ssa N. Iaffaldano**  
09.00/13.00  
Le strategie dei ocean carrier nei servizi di logistica

#### MODULO 10

### I CONTROLLI UFFICIALI SULLE IMPORTAZIONI DI PRODOTTI DI ORIGINE VEGETALE

responsabile DOMENICO MONTELEONE

CFU 1	ORE DIDATTICA FRONTALE 8	STUDIO INDIVIDUALE 17
----------	-----------------------------	--------------------------

**49** 10.10.2014

**Prof. G. Monteleone**  
09.00/14.00  
L'identificazione dei rischi noti per  
la salute del consumatore  
15.00/18.00  
L'identificazione dei rischi noti  
per la salute del consumatore

#### MODULO 11

### LA NORMATIVA COGENTE E VOLONTARIA PER LA QUALITÀ DELLE PRODUZIONI AGROALIMENTARI E LUNGO LA FILIERA AGROALIMENTARE

responsabile Prof. A. MARAGLINO e Prof. C. SCIGLIUZZO

CFU 2	ORE DIDATTICA FRONTALE 16	STUDIO INDIVIDUALE 34
----------	------------------------------	--------------------------

**50** 11.10.2014

**dott. Nicola Laricchia**  
09.00/13.00  
La promozione dei prodotti agroalimentari pugliesi  
di qualità e la educazione alimentare

**51** 17.10.2014

**Prof. Maraglino**  
09.00/13.00  
I requisiti di qualità

**52** 18.10.2014

**Prof. C. Scigliuzzo**  
09.00/13.00  
La commercializzazione  
dei prodotti ortofrutticoli dei paesi terzi

#### MODULO 12

### ACCORDI DI ASSOCIAZIONE INTERNAZIONALI E RAPPORTI FINANZIARI TRANSFRONTALIERI

responsabile Prof. GIULIO MALORGIO

CFU 3	ORE DIDATTICA FRONTALE 24	STUDIO INDIVIDUALE 51
----------	------------------------------	--------------------------

**53** 24.10.2014

**Prof. G. Malorgio**  
09.00/14.00  
Gli accordi di associazione nel commercio mediterraneo  
15.00/18.00  
Gli accordi di associazione nel commercio mediterraneo

**54** 25.10.2014

**Prof. G. Dell'Atti**  
09.00/13.00  
L'insolvenza transfrontaliera

**55** 30.10.2014

**Prof. N. Bruni**  
09.00/13.00  
I rapporti finanziari transfrontalieri  
14.00/18.00  
Tecnica bancaria internazionale

**56** 31.10.2014

**Prof. N. Bruni**  
09.00/13.00  
Tecnica bancaria internazionale

### MODULO 13

## PROCEDURE DI ARMONIZZAZIONE IN ALCUNI PAESI DEL MEDITERRANEO IL CASO DEL LIBANO E IL CASO EGITTO

responsabile Prof.ssa MARA SEMERARO

CFU  
2

ORE DIDATTICA FRONTALE  
16

STUDIO INDIVIDUALE  
34

**57** 07.11.2014

Prof.ssa Mara Semeraro

09.00/14.00

Casi di studio

15.00/18.00

Casi di studio

**58** 08.11.2014

Prof. M. Digiario

09.00/13.00

Casi di studio

**59** 14.11.2014

Prof. M. Digiario

09.00/13.00

Casi di studio

### MODULO 14

## BUSINESS ENGLISH

responsabile Prof. JONATHAN LANG

CFU  
1

ORE DIDATTICA FRONTALE  
8

STUDIO INDIVIDUALE  
17

**60** 14.11.2014

Prof. Jonathan Lang

14.00/18.00

Entry test basic English

**61** 15.11.2014

Prof. Jonathan Lang

09.00/13.00

Business english

### MODULO 15

## TIROCINIO 300 ore

### MODULO 16

## PROVA FINALE