

Diploma Supplement

Documento redatto da: *ottavio Lacasella* ottavio.lacasella@uniba.it
Centro Servizi Informatici

Ultima modifica: 14/04/2014
Versione 1.2

Approvato da: Rosa Ceglie

Il documento descrive i passi da seguire per giungere alla corretta formazione del documento Diploma Supplement (da ora abbreviato in DS).

Fondamentale è la generazione della statistica ECTS (European Credit Transfer and Accumulation System); questa funzione effettua la conversione dei voti dal nostro sistema (votazione da 18 a 30 con lode) al sistema condiviso europeo. Inoltre fornisce i dati statistici a corredo del DS (punti 4.4 e 4.5). Ricercare la funzione **Elabora Statistiche ECTS**:

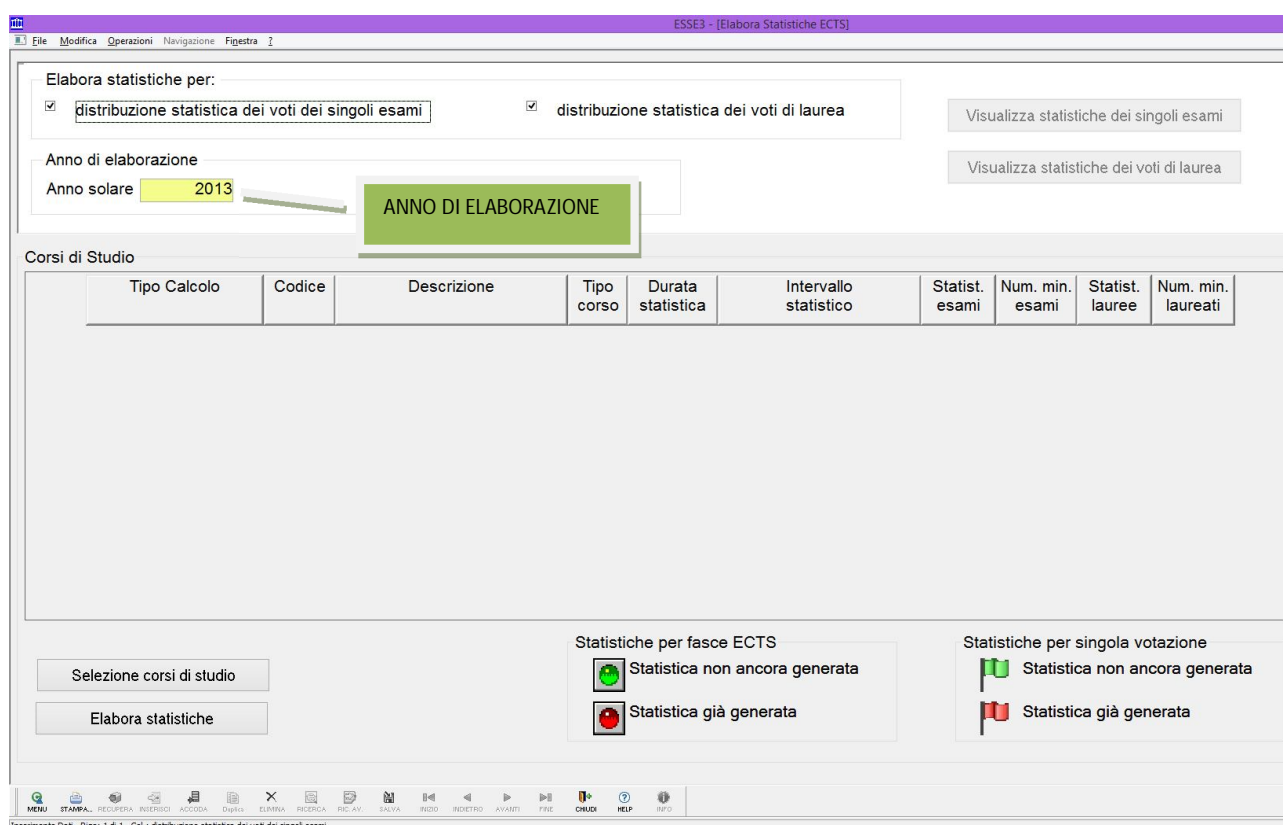

Digitare l'anno accademico cui afferisce la sessione di laurea di interesse (che può non coincidere con l'anno di conseguimento del titolo).

Cliccare su **Selezione corsi di studio**: dalla maschera filtrare i dati in base al Dipartimento e al tipo di Corso; dall'elenco selezionare i corsi frequentati dagli studenti per i quali si desidera ottenere il DS (è possibile selezionare più corsi contemporaneamente). Con la freccina  confermare i corsi selezionati (saranno spostati nel riquadro in basso). In caso di selezione errata applicare lo stesso metodo per riportare le righe selezionate nel riquadro superiore.

Selezione Righe

Filtri
 Dip./Fac.
 Tipo Corso Applica filtro

Tipo Calcolo	Codice	Descrizione	Tipo corso	Durata statistica	Intervallo statistico	Statist. esami	Num. min. esami	Statist. lauree	Num. min. laureati
Corso di studio	CFS01	CORSO DI FORMAZIONE AL S...	CSS		01/01/2013 - 31/12/2013				
Corso di studio	CFS02	CORSO DI FORMAZIONE AL S...	CSS		01/01/2013 - 31/12/2013				
Corso di studio	CFS03	CORSO DI FORMAZIONE AL S...	CSS		01/01/2013 - 31/12/2013				
Corso di studio	CFS04	CORSO DI FORMAZIONE AL S...	CSS		01/01/2013 - 31/12/2013				
Corso di studio	DBMS	SCUOLA BIOSCIENZE E METC...	D1		01/01/2013 - 31/12/2013				
Corso di studio	DD	SCUOLA DIRITTO	D1		01/01/2011 - 31/12/2013				

Selezionare le righe desiderate

Statistiche per fasce ECTS
 Statistica non ancora generata
 Statistica già generata

Statistiche per singola votazione
 Statistica non ancora generata
 Statistica già generata

OK Annulla

Filtrare i dati in base al Dip. e al tipo di corso

Selezione Righe

Filtri
 Dip./Fac. 1023 Dipartimento di Scienze economiche e metodi matematici
 Tipo Corso L2 CORSO DI LAUREA (TRIENNALE) Applica filtro

Tipo Calcolo	Codice	Descrizione	Tipo corso	Durata statistica	Intervallo statistico	Statist. esami	Num. min. esami	Statist. lauree	Num. min. laureati
Corso di studio	1012	ECONOMIA E COMMERCIO	L2						
Corso di studio	7054	ECONOMIA E COMMERCIO (D...	L2						
Corso di studio	1014	SCIENZE STATISTICHE ED EC...	L2		01/01/2011 - 31/12/2013				
Corso di studio	7055	SCIENZE STATISTICHE (D.M.2...	L2		01/01/2011 - 31/12/2013				

Confermare le righe selezionate con la freccia giù

Statistiche per fasce ECTS
 Statistica non ancora generata
 Statistica già generata

Statistiche per singola votazione
 Statistica non ancora generata
 Statistica già generata

OK Annulla

Confermare

Ora possiamo avviare la procedura: cliccare su **Elabora statistiche** dopo aver indicato il numero minimo di esami e il numero minimo di laureati che rendono la statistica attendibile (il dato è solo statistico dunque indicare valori piccoli); verificare inoltre che le statistiche non siano già presenti (pallino rosso)

ESSE3 - [Elabora Statistiche ECTS]

Elabora statistiche per:

distribuzione statistica dei voti dei singoli esami distribuzione statistica dei voti di laurea

Visualizza str...
Visualizza statist...

Anno di elaborazione
Anno solare **2013**

Corsi di Studio

Tipo Calcolo	Codice	Descrizione	Tipo corso	Durata statistica	Intervallo statistico	Statist. esami	Num. min. esami	Statist. lauree	Num. min. laureati
Corso di studio	1014	SCIENZE STATISTICHE ED EC	L2	3	01/01/2011 - 31/12/2013		15		1
Corso di studio	7055	SCIENZE STATISTICHE (D.M.2)	L2	3	01/01/2011 - 31/12/2013		15		1

01/01/2011 - 31/12/2013

Statistiche per fasce ECTS

Statistica non ancora generata
 Statistica già generata

Statistiche per singolo corso

Statistica non ancora generata
 Statistica già generata

Selezione corsi di studio
Elabora statistiche

AVVIARE L'ELABORAZIONE

Verificare che le statistiche non siano state precedentemente generate (pallino rosso)

Indicare num. Minimo esami e laureati che rendono la statistica attendibile

Page: 2 di 2

Al termine della statistica sarà possibile verificarne l'attendibilità nella funzione **Gestione statistiche ECTS**:

ESSE3 - [Gestione Statistiche ECTS]

Visualizza statistiche per:

Distribuzione statistica de
 Distribuzione statistica de

Cercare il Corso di studio

Corsi di studi:

Codice	Descrizione	Anno solare	Durata anni	Tipo calcolo	Intervallo statistico	Attendibile
						<input type="checkbox"/>
						<input type="checkbox"/>
						<input type="checkbox"/>
						<input type="checkbox"/>
						<input type="checkbox"/>
						<input type="checkbox"/>
						<input type="checkbox"/>
						<input type="checkbox"/>
						<input type="checkbox"/>
						<input type="checkbox"/>

Statistiche per fasce ECTS Statistiche per singola votazione

Voto ECTS Percentuale Numero esami Voto Massimo Lode Voto Minimo Lode

Ricerca Dati - Righe: 1 di 24

ESSE3 - [Gestione Statistiche ECTS]

Visualizza statistiche per:

- Distribuzione statistica dei voti dei singoli esami
- Distribuzione statistica dei voti di laurea

Corsi di studio

Codice	Descrizione	Anno solare	Durata anni	Tipo calcolo	Intervallo statistico	Attendibile
1022	LETTERE	2005	3	Corso di studio	01/01/2003 - 31/12/2005	<input checked="" type="checkbox"/>
1048	BIOLOGIA CELLULARE E MOLE	2013	3	Corso di studio	01/01/2011 - 31/12/2013	<input checked="" type="checkbox"/>
1050	CONSERVAZIONE E RE	2013	3	Corso di studio	01/01/2011 - 31/12/2013	<input checked="" type="checkbox"/>
7054	ECONOMIA E COMMERCIO (D.N	2013	3	Corso di studio	01/01/2011 - 31/12/2013	<input checked="" type="checkbox"/>
12	SCIENZE POLITICHE	2005	4	Corso di studio	01/01/2002 - 31/12/2005	<input checked="" type="checkbox"/>
7054	ECONOMIA E COMMERCIO (D.N	2010	3	Corso di studio	01/01/2008 - 31/12/2010	<input checked="" type="checkbox"/>
12	SCIENZE POLITICHE	2007	4	Corso di studio	01/01/2004 - 31/12/2007	<input checked="" type="checkbox"/>
21	ECONOMIA E COMMERCIO	2013	4	Corso di studio	01/01/2010 - 31/12/2013	<input checked="" type="checkbox"/>
1012	ECONOMIA E COMMERCIO	2013	3	Corso di studio	01/01/2011 - 31/12/2013	<input checked="" type="checkbox"/>

Statistiche per fasce ECTS

Voto ECTS	Percentuale	Numero esami	Voto Massimo	Lode	Voto Minimo	Lode
A	14	1767	30,00	<input checked="" type="checkbox"/>	30,00	<input checked="" type="checkbox"/>
B	28	3599	30,00	<input type="checkbox"/>	30,00	<input type="checkbox"/>
C	34	4538	29,00	<input type="checkbox"/>	27,00	<input type="checkbox"/>
D	14	1875	26,00	<input type="checkbox"/>	25,00	<input type="checkbox"/>
E	10	1240	24,00	<input type="checkbox"/>	18,00	<input type="checkbox"/>
Totale	100	13019				

Attendibilità della statistica

Stampa

A questo punto possiamo passare alla stampa del DS: portiamoci sulla scheda anagrafica dello studente e di lì selezioniamo Stampa certificati:

ESSE3 - [Gestione studenti]

Matricola _____

Cognome _____

Nome _____

Nata il 00/00/0000 a _____

Trasf. da altro ateneo Abbrev. carr. Sceda
 Anzios. Camb.
 In attesa perf. imm. Cambio ord. Stude

Badge. Cod. _____

Codice Fiscale _____

Nazione _____

Cittadinanza _____

Dopo aver selezionato lo studente...

Nuova ricerca

Cerca studente

Altra Carriera

Aggiorna dati

Altra matricola

Domanda titolo

Sospendi carriera

Rinn. sospens.

Cessa sospens.

Chiudi carriera

Riattiva carriera

Riprist. chiusura

Mod. ateneo trasf.

Stampa prom. imm.

Rich. dupl. libretto

Rich. dupl. badge

Modifiche dati mat.

Att. carr. sotto cond.

Iscrizioni Libretto Tasse Dom. cons. titolo Storico Lingue Note Titoli di accesso Richiesta conf. diploma Richiesta conf. titolo univ. Richiesta conf. titolo univ. Straniero Domande di laurea

A.A. Data iscr. Matricola Ateneo CdS Ord. Pds Sede Sost. A.C. Tipo Iscr. Stato Mot. P.T. Fascia Eson. Cond. Stato occ. Tipo Did. Classe di Abilitazione

Iscrizioni Persona Piano Tasse Trasferimenti Passaggi Atti Matr. Atti Stud. Elenco Atti Autocert. Certificati Stampa Libretto Account Badge Carriera ANS

Per le ricerche parziali specificare almeno 3 caratteri seguiti da %

Cliccare su certificati

Dalla maschera **Stampa certificati studente** selezionare il tipo di certificato e configurare la stampa per la lingua inglese:

ESSE3 - [AMBIENTE DI TEST - Stampa certificati studente]

File Modifica Operazioni Navigazione Finestra ?

Matricola Codice Fiscale STRMRO77A67B936F Nuova Ricerca

Cognome Nome MOIRA Cerca Studente

Stato Studente Cons. Titolo Immatricolazione Cittadinanza Italiana Note

Tipo Corso L2 CORSO DI LAUREA (TRIENNIAL) Corso 1029 INFERMIERISTICA

Ordinamento 1029-200 INFERMIERISTICA Percorso di studio PDS-2 STATUTARIO

A. A. 2010 2010/2011 Ultima iscrizione: Anno 3 Tipo In corso Stato Attivo

situazione tasse importo dovuto ,00

Parametri generali di stampa Altri parametri Avanzate Configurazione Diploma Supplement

Usò N Usò generico

Postilla

Cert. Esame Autent.

Anteprima di Stampa

Copia Segreteria

Uso Interno

Titolo Tesi

Cliccare su configurazione

S	Certificato	Descrizione Certificato	Evento	Copie
<input type="checkbox"/>				1
<input type="checkbox"/>	M747	Modulo Accettazione Borsa (STANDARD)		1
<input type="checkbox"/>	M927	Rinnovo Iscrizione (STANDARD)	DOM_RINN_ISCR	1
<input type="checkbox"/>	M409	Rinuncia (STANDARD)		0
<input type="checkbox"/>	M410	Rinuncia con esami (STANDARD)		0
<input type="checkbox"/>	M900	Storico delle iscrizioni e laurea senza uso		1
<input checked="" type="checkbox"/>	C_DS	Supplemento al diploma (STANDARD)		1

Stampa

Riga: 1 di 1 - Col.: Anteprima di Stampa

ESSE3 - [AMBIENTE DI TEST - Stampa certificati studente]

File Modifica Operazioni Navigazione Finestra ?

Matricola 580416 Codice Fiscale STRMRO77A67B936F Nuova Ricerca

Cognome RADIOTTI Nome MOIRA Cerca Studente

Stato Studente Cons. Titolo Immatricolazione Cittadinanza Italiana Note

Tipo Corso L2 CORSO DI LAUREA (TRIENNIAL) Corso 1029 INFERMIERISTICA

Ordinamento 1029-200 INFERMIERISTICA Percorso di studio PDS-2 STATUTARIO

A. A. 2010 2010/2011 Ultima iscrizione: Anno 3 Tipo In corso Stato Attivo

situazione tasse importo dovuto ,00

Parametri generali di stampa Altri parametri Avanzate Configurazione Diploma Supplement

Generale Allegati/Versione Copie

Lingue

Lingua: 5 ITALIANA

Stampa in doppia lingua: 1 INGLESE

Generale

Stampa frontespizio: Stampa indicatore dignità di stampa: Stampa versione compatta:

Stampa legenda (punto 4.3): Stampa config. Titoli accesso (punto 3.3): Visualizza sede:

Stampa codice AD: Stampa con dim. ridotta del carattere: Stampa logo ateneo:

Stampa Numero Pergamena: Stampa di Controllo informazioni mancanti: Stampa nome Ateneo:

Stampa AD in lingua didattica: Stampa elenco UD per AD (punto 4.3): Visualizza info periodo mobilità:

Stampa note (punto 4.3): Stampa UD ric. carr. prec. (punto 4.3): Omissione firma (punto 7.2):

Selezionare 1 = Inglese

Il nostro DS è finalmente pronto. Dobbiamo verificare che sia completo in ogni sua parte; alcune informazioni potrebbero essere mancanti. Di seguito alcune indicazioni utili sulle possibili anomalie che potrebbero verificarsi e come porvi rimedio.

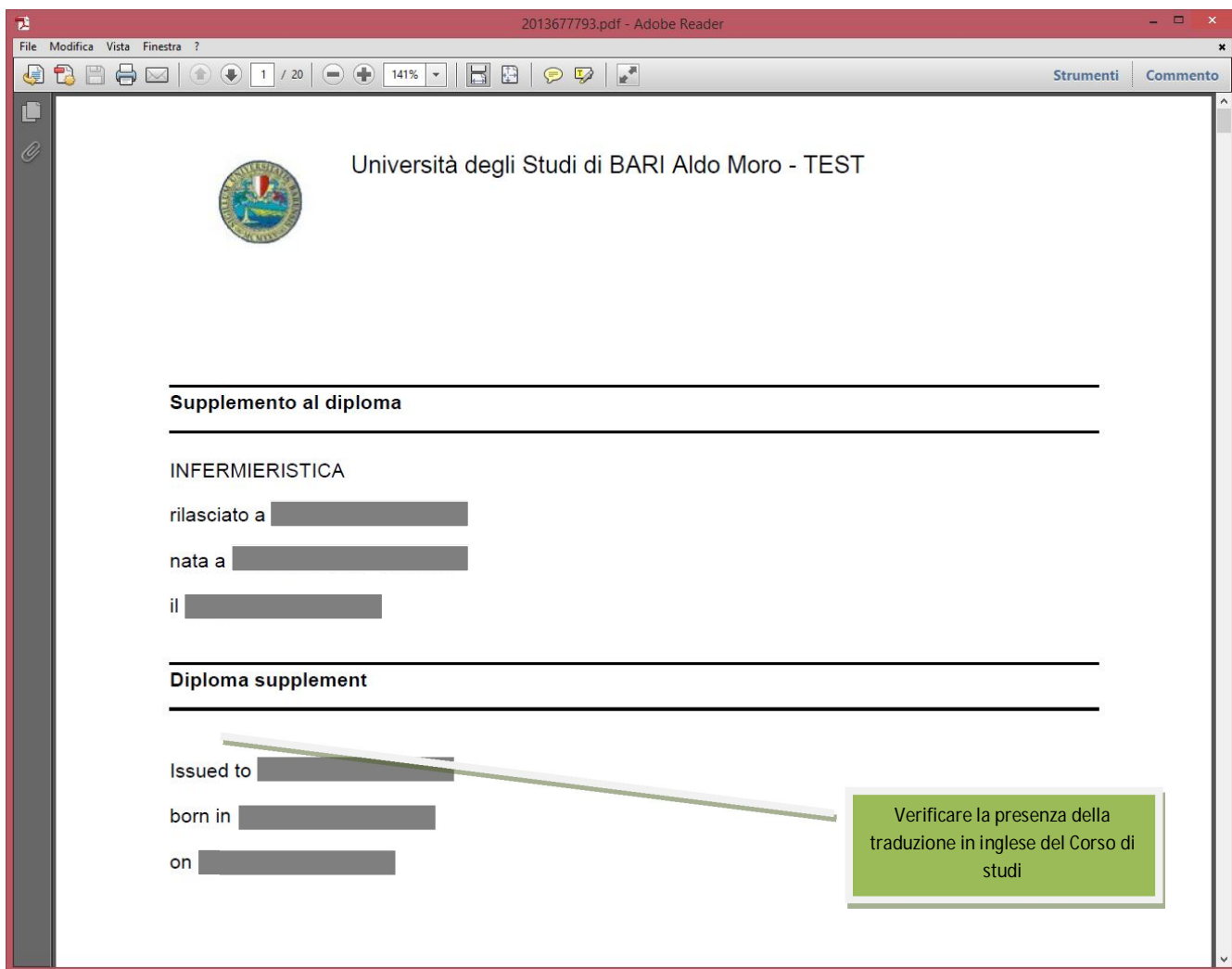

Per la traduzione in inglese del corso di studi: maschera **Corsi di studio**:

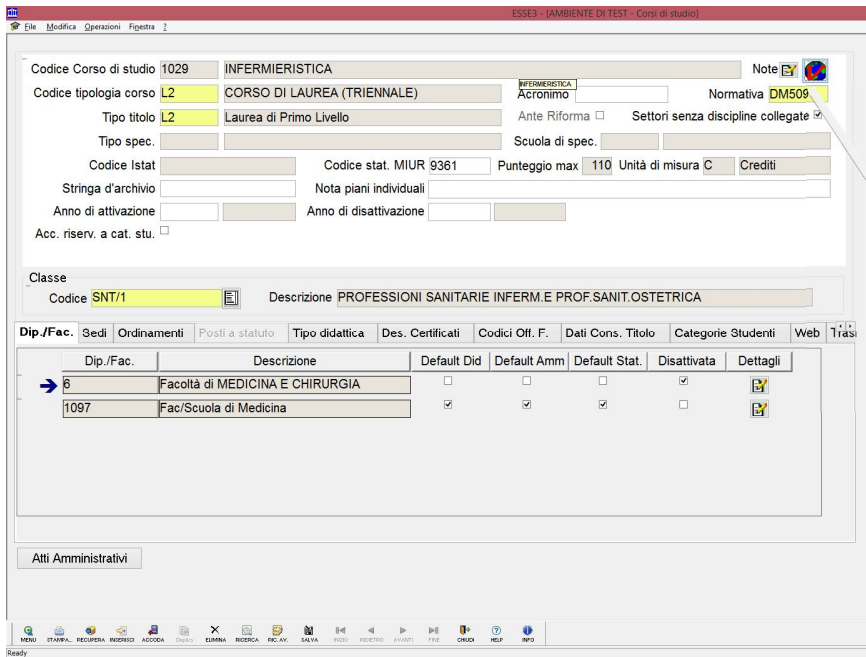

Per verificare la traduzione del corso di studi cliccare sul mappamondo

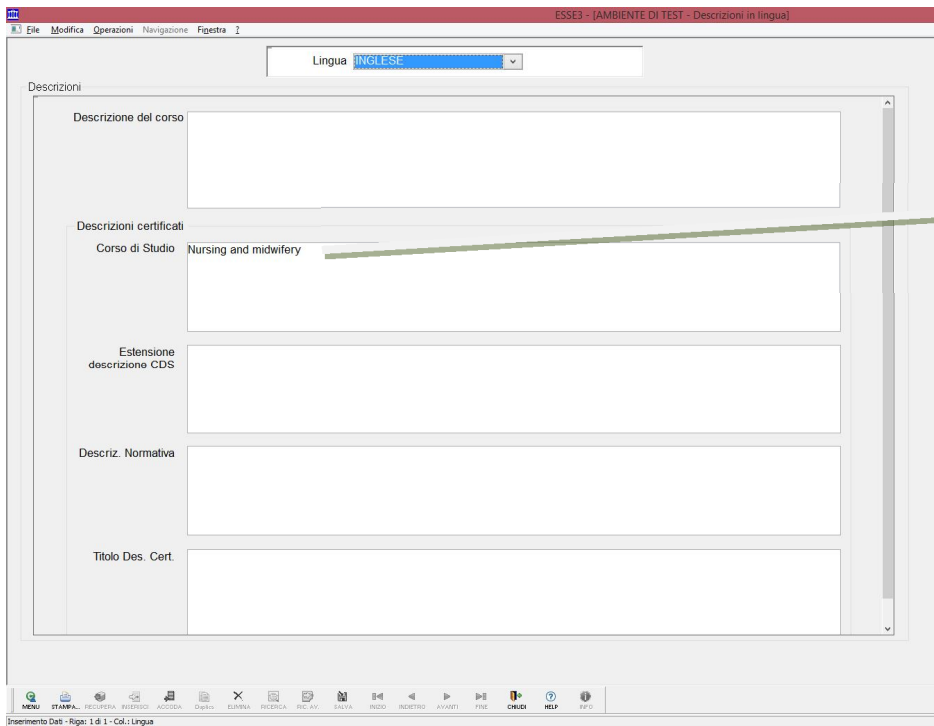

Verificare la traduzione in inglese del corso di studi

Altre informazioni da verificare:

punto 2.1 Titolo di studio, **punto 2.5** lingua di insegnamento, **punto 3.3** Requisiti di accesso:

maschera **Corsi di studio**

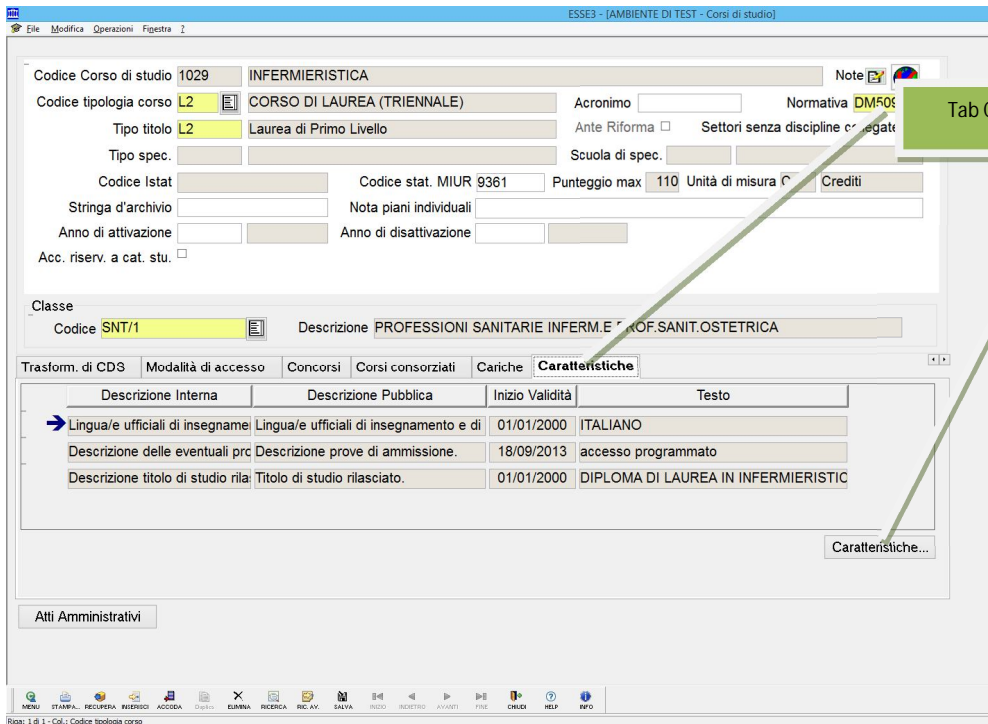

Tab Caratteristiche

Pulsante Caratteristiche

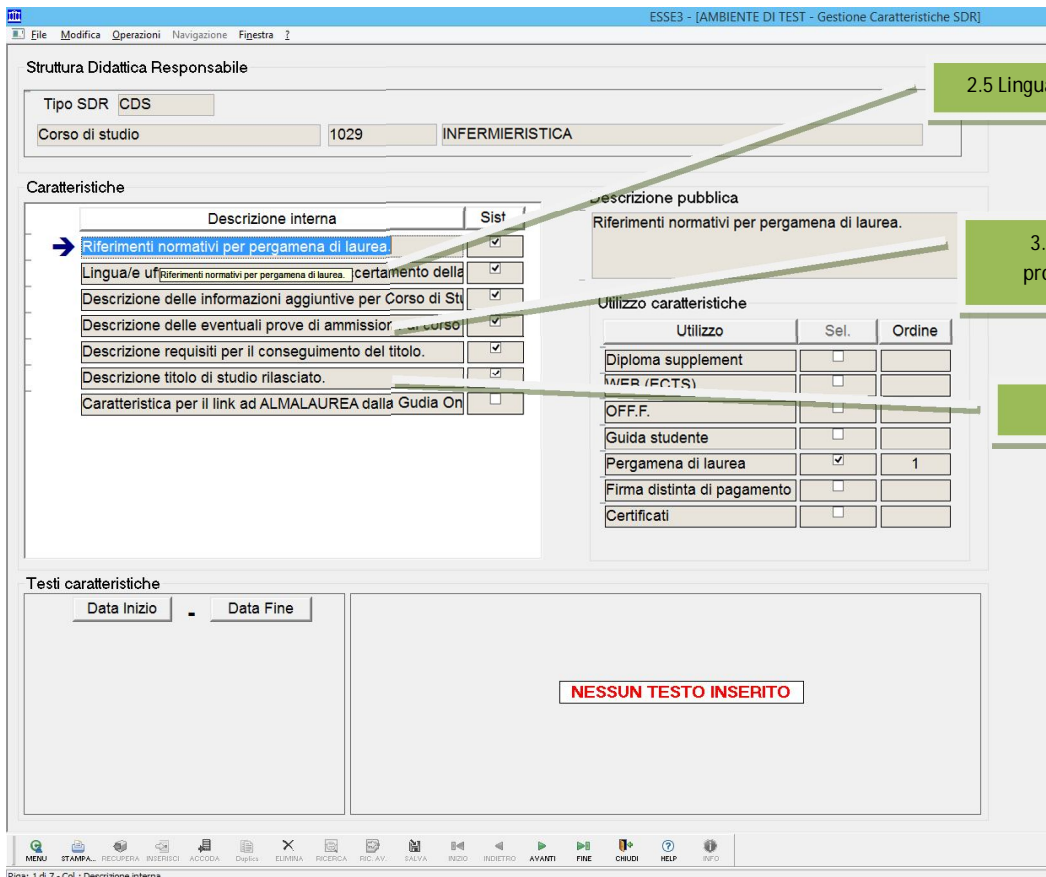

2.5 Lingua di insegnamento

3.3 Requisiti di accesso: procedura di ammissione

2.1 Titolo di studio

punto 2.2 classe o area disciplinare: maschera **Classi Ministeriali e di Ateneo**

2.2 Ricercare la classe

Traduzione della classe

Punto 4.2 Requisiti per il conseguimento del titolo

Punto 5.1 Accesso ad ulteriori studi

Punto 5.2 Status professionale conferito dal titolo

maschera **Corsi di studio**

Ordinamenti

Selezionare l'ordinamento

Apri...

Clicca Apri

ESSE3 - (AMBIENTE DI TEST - Ordinamenti di corso/Cicli di dottorato)

File Modifica Operazioni Finestra 2

Corso di Studio 1029 INFERMIERISTICA Note

Ante riforma Settori senza discipline collegate Tipo corso L2

Ord. corso di studio 1029-2001 INFERMIERISTICA

Anno ordinamento 2001 Durata del corso Anni 3 Stampa cert web AA Cessazione 2011

Valore minimo 180 Causale attivazione Ore CFU 25 Data variazione 25/07/2012

Stato C Chiuso Anno Scelta PDS 0 Abilitazione

Passaggio di corso Possibile con warning Permetti Immatricolazione Possibile con warning Ordinamento con percorsi di studio

Codice RAD 1531 da Off.F.

Esame di stato Cariche Caratteristiche Lingue Didattica

Des. Certificati Regolamenti Didattici OFF.F. Motivi decadenza Carriera Amministrazione Ordinamenti Ante Riforma

Percorsi di Studio Rapporto "Studio Ind." (SI) / "Att. Frontale" (AF) Transizione Stato Struttura didattica responsabile

Codice	Descrizione	Stato
→ PDS-2001	STATUTARIO	Chiuso

Apri...

Atti Amministrativi Gestione Corso di Studi... Titoli di accesso Cariche... Caratteristiche...

Fig: 1 di 1

Clicca Caratteristiche

4.2 Descrizione obiettivi formativi

SDR

Struttura Didattica Responsabile

Tipo SDR ORC

Ordinamenti di Corso di studio 1029-2001 INFERMIERISTICA (cds: 1029)

5.2 Ambiti occupazionali

Caratteristiche

Descrizione interna	Sist.
→ Descrittori di Dublino: I - Conoscenza e capacità di comp...	<input checked="" type="checkbox"/>
Descrittori di Dublino: II - Capacità di applicare conoscen...	<input checked="" type="checkbox"/>
Descrittori di Dublino: III - Autonomia di giudizio	<input checked="" type="checkbox"/>
Descrittori di Dublino: IV - Abilità comunicative	<input checked="" type="checkbox"/>
Descrittori di Dublino: V - Capacità di apprendimento	<input checked="" type="checkbox"/>
Descrizione obiettivi formativi specifici	<input checked="" type="checkbox"/>
Descrizione conoscenze richieste per l'accesso	<input checked="" type="checkbox"/>
Descrizione caratteristiche prova finale	<input checked="" type="checkbox"/>
Ambiti occupazionali previsti ovvero status professionale	<input checked="" type="checkbox"/>
Descrizione delle modalità di accesso ad ulteriori studi.	<input checked="" type="checkbox"/>

5.1 Accesso ad ulteriori studi

Descrizione pubblica

Descrittori di Dublino: I - Conoscenza e capacità di comp...

Utilizzo conoscenze

Utilizzo		
Diploma supplement	<input type="checkbox"/>	
WEB (ECTS)	<input checked="" type="checkbox"/>	7
OFF.F.	<input type="checkbox"/>	
Guida studente	<input type="checkbox"/>	
Pergamena di laurea	<input type="checkbox"/>	
Firma distinta di pagamento	<input type="checkbox"/>	
Certificati	<input type="checkbox"/>	

Testi caratteristiche

Data Inizio - Data Fine

NESSUN TESTO INSERITO

Ready

Punto 3.3 Requisiti di accesso

Maschera **Ordinamenti di corso/Cicli di dottorato**

ESSE3 - [AMBIENTE DI TEST - Ordinamenti di corso/Cicli di dottorato]

File Modifica Operazioni Finestra 2

Corso di Studio 1029 INFERMIERISTICA Note

Ante riforma Settori senza discipline collegate Tipo corso L2

Ord. corso di studio 1029-2001 INFERMIERISTICA

Anno ordinamento 2001 Durata del corso Anni 3 Stampa cert web AA Cessazione 2011

Valore minimo 180 Causale attivazione Ore CFU 25 Data variazione 25/07/2012

Stato C Chiuso Anno Scelta PDS 0 Abilitazione

Passaggio di corso Possibile con warning Permetti Immatricolazione Possibile con warning Ord. an

Codice RAD 1531 da Off.F.

3.3 Requisiti di accesso

Esame di stato Cariche Caratteristiche Lingue Didattica

Des. Certificati Regolamenti Didattici OFF.F. Motivi decadenza Carriera Amministrazione Ordinamenti Ante Riforma

Percorsi di Studio Rapporto "Studio Ind." (SI) / "Att. Frontale" (AF) Transizione Stato Struttura didattica responsabile

Codice	Descrizione	Stato
→ PDS-2001	STATUTARIO	Chiuso

Apri...

Atti Amministrativi Gestione Corso di Studi.. Titoli di accesso Cariche... Caratteristiche...

Riga: 1 di 1 -

ESSE3 - [AMBIENTE DI TEST - Titoli di accesso]

File Modifica Operazioni Navigazione Finestra 2

Ordinamento Corso di Studio

Ord. Corso di Studio 1029-2001 2001 INFERMIERISTICA

Presenza titoli di accesso a livello di percorso di studio

Verificare /inserire titolo

Stampa Titoli di accesso

Tipi Titoli e dettaglio

Tipo titolo	Descrizione	Voto min.	Di prov.	Anno integ.
→ TSS	Titolo di Scuola Superio		<input checked="" type="checkbox"/>	<input type="checkbox"/>

Combinazioni Tipi e Tipo Titolo

Comb.	Descrizione	Vinc. amm.	Vinc. imm.	Vinc. abbrev. carriera	Vinc. equip.	Vinc. conseg. titolo	Rich. certif. esami	Rich. certif. perco.	Rich. da Web
→ 1	Titolo di Scuol	<input checked="" type="checkbox"/>	<input checked="" type="checkbox"/>	<input checked="" type="checkbox"/>	<input type="checkbox"/>	<input type="checkbox"/>	<input type="checkbox"/>	<input type="checkbox"/>	<input checked="" type="checkbox"/>

Nota

Tipo titolo	Descrizione	Stato	Richiesto
→ TSS	Titolo di Scuola Superiore	C	Conseguito

Verificare /inserire traduzione

Riga: 1 di 1 -

Punto 2.1 Titolo di studio (seconda riga)

Verificare / inserire traduzione

Codice	Descrizione	Nota	Stato	Obbl.	Vis.
SEDE	Sede conseguimento titolo universitario it		C Conseguito	<input type="checkbox"/>	<input type="checkbox"/>
DES_CDS	Descrizione corso di studio		C Conseguito	<input checked="" type="checkbox"/>	<input checked="" type="checkbox"/>
TIPO_GIUD_PRI	Giudizio prova finale		C Conseguito	<input type="checkbox"/>	<input checked="" type="checkbox"/>
PERCORSO	Percorso di studio		C Conseguito	<input type="checkbox"/>	<input checked="" type="checkbox"/>

Punto 4.3 Programme details: verificare che tutte le attività abbiano la descrizione in lingua

Verificare / inserire traduzione

Date (dd/mm/yyyy)	Didactic activity	CFU/ECTS credit	mark	ECTS evaluation	Val./Rec
20/04/2010	HUMAN SCIENCES AND EDUCATIONAL PSYCHOLOGY	3	28	B	
	of which 1				
	of which 1				
	of which 1				
21/04/2010	GENERAL AND CLINICAL NURSING	7	24	D	
22/04/2010	IMMUNOLOGY, CLINICAL PATHOLOGY AND PATHOLOGICAL ANATOMY	4.5	28	B	
	of which 1.5				
	of which 2				
	of which 1				
23/04/2010	GENERAL PATHOLOGY, MICROBIOLOGY AND CLINICAL BIOCHEMISTRY	5	27	B	
	of which 1				
	of which 2				
	of which 2				
28/04/2010	PHYSICS, STATISTICS, INFORMATICS AND BIOCHEMISTRY	5	27	B	
	of which 2				
	of which 1				
	of which 1				
	of which 1				
28/04/2010	SCIENTIFIC ENGLISH	3			
29/04/2010	GENERAL NURSING AND THEORY OF NURSING	6.5			
30/04/2010	BIOLOGY, ANATOMY, PHYSIOLOGY AND HISTOLOGY	11.5	29	B	

Per inserire eventuali descrizioni in lingua mancanti: maschera **Gestione Attività Didattiche**, individuare l'AD di interesse e cliccare sul mappamondo:

Selezionare il Corso di Studi

Selezionare l'Attività didattica

Cliccare sul mappamondo

Codice AD	Descrizione	Sost.	Appelli
007888	SCIENZE UMANE E PSICOPEDAGOGIC	<input type="checkbox"/>	<input checked="" type="checkbox"/>
009231	TECNOLOGIA FARMACEUTICA	<input type="checkbox"/>	<input checked="" type="checkbox"/>
041527	PROVA FINALE 1	<input type="checkbox"/>	<input checked="" type="checkbox"/>
000142	ANALISI DEI MEDICINALI 1	<input type="checkbox"/>	<input checked="" type="checkbox"/>
000833	BIOLOGIA E BIOCHIMICA	<input type="checkbox"/>	<input checked="" type="checkbox"/>
001215	CHIMICA FARMACEUTICA E TOSSICOL	<input type="checkbox"/>	<input checked="" type="checkbox"/>
002998	FARMACOLOGIA E FARMACOTERAPIA	<input type="checkbox"/>	<input checked="" type="checkbox"/>
003312	FISICA STATISTICA E INFORMATICA	<input type="checkbox"/>	<input checked="" type="checkbox"/>
003317	FISICA, STATISTICA,INFORMATICA E BI	<input type="checkbox"/>	<input checked="" type="checkbox"/>
004094	IMMUNOLOGIA E PATOLOGIA CLINICA D	<input type="checkbox"/>	<input checked="" type="checkbox"/>
004171	INFERMIERISTICHE IN AREA CRITICA E	<input type="checkbox"/>	<input checked="" type="checkbox"/>
000801	BIOLOGIA, ANATOMIA, FISIOLOGIA E IS	<input type="checkbox"/>	<input checked="" type="checkbox"/>
004167	INFERMIERISTICA MATERNO - INFANTIL	<input type="checkbox"/>	<input checked="" type="checkbox"/>

Cod. Settore	Descrizione
BIO/08	ANTROPOLOGIA
M-PED/01	PEDAGOGIA GENERALE E SOCIALE
M-PSI/01	PSICOLOGIA GENERALE
MED/02	STORIA DELLA MEDICINA

Codice	Descrizione	Sett Flg
1093	TECNICHE DELLA PREV.NELL'AMBIEN	<input checked="" type="checkbox"/>
1095	TECNICHE DELLA RIABILITAZIONE PS	<input checked="" type="checkbox"/>
1111	ASSISTENZA SANITARIA	<input checked="" type="checkbox"/>
1114	TECNICHE DI NEUROFISIOPATOLOGI	<input checked="" type="checkbox"/>

Inserire la traduzione mancante:

Inserire traduzione

Lingua: INGLESE

Attività Didattica: HUMAN SCINCES AND EDUCATIONAL PSYCHOLOGY

Per le eventuali Unità didattiche:

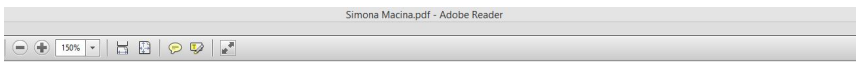

Università degli Studi di BARI Aldo Moro

Eventuali Unità didattiche

11/06/2013	INTERNAL MEDICINE	of which 2			
	GYNECOLOGY AND OBSTETRICS	6.5	25	D	
	GYNAECOLOGICAL ENDOCRINOLOGY	of which 0.5			
	GYNAECOLOGICAL ENDOCRINOLOGY	of which 0.5			
	GYNECOLOGICAL ONCOLOGY	of which 0.5			
	GYNECOLOGICAL ONCOLOGY	of which 0.5			
	PATHOPHYSIOLOGY OF HUMAN REPRODUCTION	of which 0.5			
	PATHOPHYSIOLOGY OF HUMAN REPRODUCTION	of which 0.5			
	PRENATAL MEDICINE	of which 0.5			
	PRENATAL MEDICINE	of which 0.5			
15/07/2013	GENERAL AND SPECIALIST PEDIATRICS	6	30 cum laude	A	
	PEDIATRIC SURGERY	of which 0.5			
	NEONATOLOGY	of which 0.4			
	PEDIATRIC THERAPY	of which 0.4			
	PREVENTIVE AND SOCIAL PEDIATRICS	of which 0.4			

Selezionare l'anno di offerta

Maschera: **Offerta didattica**

ESSE3 - [Offerta didattica]

Anno Accademico: 2007 | 2007/2008

Dip./Fac.:

Tipo corso:

Tipo Specializzazione:

Filtri	Corso di studio	Descrizione	Ante R.	Sett. no Disc.	Stato	Utente
1036						
1036	MEDICINA E CHIRURGIA				Attivo	

Visualizza log

Gestione contenuti

Tutti i corsi

Offerta Didattica

Validità su ORD di CDS

Anno: 2007 | Descrizione: MEDICINA E CHIRURGIA

Caratteristiche AD

Cod. UD	Descrizione	Attiva	Settore	TA	Ore	CFU	Coorte	Docenti per UD	TF	ID	Ambito	TF Intercl
UD-1	PATOLOGIA CARDIOVASCO		MED/08	LEZ	3.60	0.30/2001	-B999	B	87		Discipline anatori	
UD-1	PATOLOGIA CARDIOVAS		MED/08	TIR	2.40	0.20/2001	-B999	B	87		Discipline anatori	

Doppio clic sul corso desiderato

Selezionare l'AD desiderata

Tradurre le UD dopo averle selezionate

Verificare inoltre la presenza dei dati ECTS (colonna ECTS punto 4.3 e punto 4.4 e 4.5):

4.3 Programme details (e.g modules or units studied) and the individual grades/marks/credits obtained

Date (dd/mm/yyyy)	Didactic activity	CFU/ECTS credits	Mark	ECTS evaluation	Val./Rec
20/04/2010	HUMAN SCIENCES AND EDUCATIONAL PSYCHOLOGY	3	28	B	
		of which 1			
		of which 1			
		of which 1			
21/04/2010	GENERAL AND CLINICAL NURSING	7	24	D	
22/04/2010	IMMUNOLOGY, CLINICAL PATHOLOGY AND PATHOLOGICAL ANATOMY	4.5	28	B	
		of which 1.5			
		of which 2			
		of which 1			
23/04/2010	GENERAL PATHOLOGY, MICROBIOLOGY AND CLINICAL BIOCHEMISTRY	5	27	B	
		of which 1			
		of which 2			
		of which 2			
28/04/2010	PHYSICS, STATISTICS, INFORMATICS AND BIOCHEMISTRY	5	27	B	
		of which 2			
		of which 1			
		of which 1			
		of which 1			
28/04/2010	SCIENTIFIC ENGLISH	3			
29/04/2010	GENERAL NURSING AND THEORY OF NURSING	6.5			
30/04/2010	BIOLOGY, ANATOMY, PHYSIOLOGY AND HISTOLOGY	11.5	29	E	

4.4 Grading scheme and, if available, grade distribution guidance

Individual subjects are graded on a scale from 1 to 30, with 18 and 30 as minimum and maximum grade respectively. A 'cum laude' can be added to the maximum grade as a special distinction.

Mark	ECTS evaluation	Percentage of students who obtained this mark [Study Course]
30 - 30 cum laude	A	9
27 - 29	B	31
25 - 26	C	26
22 - 24	D	24
18 - 21	E	10

4.5 Overall classification of the qualification (in original language)

110 cum laude / 110, obtained in date 03/05/2012.

The overall classification of the qualification is graded on a scale from 1 to 110, with 66 and 110 as minimum and maximum grade respectively. A 'cum laude' can be added to the maximum grade as a special distinction

Mark	ECTS evaluation	Percentage of students who obtained this mark [Study Course]
110 cum laude	A	12
107 - 110	B	24
102 - 106	C	29
94 - 101	D	26
66 - 93	E	9

Mod. C_DS; Matr: 580416

Pag. 15 di 20

L'assenza di tali informazioni (valutazione ECTS e statistiche ECTS) derivano dal non aver generato le statistiche ECTS (o averle generate in modo errato)

Verificare la presenza della traduzione in lingua inglese del titolo della tesi:

Date (dd/mm/yyyy)	Thesis title		Subject/discipline
19/09/2013	ANESTHESIOLOGY AND INTENSIVE CARE EMERGENCY MEDICINE AND SURGERY (PART 1) MEDICAL EMERGENCY AND FIRST AID MEDICAL EMERGENCY AND FIRST AID #SURGERY EMERGENCY AND FIRST AID #SURGERY EMERGENCY AND FIRST AID	0,5 of which 1 5 of which 1 of which 1 of which 1 1,5	
10/08/2013	Clinical sperimental thesis: clinical sperimental study on the drainage after total thyroidectomy: analysys of 180 consecutive cases	5	CLINICAL SURGERY 2
22/10/2013	Clinical sperimental thesis: clinical sperimental study on the drainage after total thyroidectomy: analysys of 180 consecutive cases	5	CLINICAL SURGERY 2

In **Gestione Tesi** è possibile inserire il titolo tesi in lingua:

Inserire matricola

Cerca studente

Clicca su mappamondo e inserire la traduzione nel riquadro Titolo

Studente
 Matricola 531495 Cognome MACINA Nome SIMONA
 Corso di Studio 1036 MEDICINA E CHIRURGIA Data nascita 21/12/1988 Comune nas. Modugno (BA)
 Ordinamento 1036-2001 MEDICINA E CHIRURGIA Anno corso 6 Anni F.C. 0
 Percorso PDS-2001 STATUTARIO AA ult iscr. 2012 Stato Attivo

Tesi
 ID 180483 Data Deposito 21/10/2013 Stato APP Approvata

Dettagli
 Tipo tesi EF Elaborato Finale Prg. Tesi 8439 Prog. mod. titolo tesi 1
 Titolo tesi clinico sperimentale "STUDIO CLINICO-SPERIMENTALE SUL DRENAGGIO DELLA LOGGIA TIROIDEA DOPO CHIRURGIA EXERETICA: ANALISI DI 180 CASI CONSECUTIVI"
 Parole chiave Almalaura
 P.C. 1 TIROIDECTOMI
 P.C. 2 LOGGIA TIROI
 P.C. 3 EXERETICA CHI
 P.C. 4
 P.C. 5
 Tesina
 Settore MED/18 CHIRURGIA GENERALE
 Att. Did. codificata 001471 CLINICA CHIRURGICA 2
 Unità Didattica
 Tesi in formato el. Conferma upload tesi definitiva Dignità di Stampa Completa
 Lingua tesi 5 ITALIANA Lingua discussione 5 ITALIANA
 Ripr. tesi
 Motivo Annullamento

Descrizioni
 Titolo: Clinical sperimental thesis: clinical sperimental study on the drainage after total thyroidectomy: analysys of 180 consecutive cases
 Abstract
 Parole chiave 1
 Parole chiave 2
 Parole chiave 3
 Parole chiave 4
 Parole chiave 5

Sono da segnalare i seguenti link per il reperimento di importanti informazioni a riguardo:

Pagina MIUR del Diploma Supplement:

<http://hubmiur.pubblica.istruzione.it/web/universita/diploma-supplement>

Qui troverete ulteriori link alla normativa di riferimento, notizie recenti ed altre importanti risorse sull'argomento