UNIVERSITÀ DEGLI STUDI DI BARI ALDO MORO

Corso di Epigrafia e antichità greche a.a. 2024/25, I semestre

Prof. Omar Coloru

THE ACHAIAN COLONIES

Iscrizione di Nikomachos (da S. Mauro Forte (MT), fine del VI sec. a.C.)

Χαῖρε, Fάναξ hέ̓ρακλης. / Νικόμαχός μ᾽ἐπόε̄. / δός δέ ϝ᾽ἰν ἀνθρό̓ποις / δόξαν ἔχε̄ν ἀγαθ⟨ά⟩ν. / ὅ τοι κεραμεύς μ᾽ἀνέθε̄κε

- δέ ϝ᾽ ἰν (acc. sing. ϝε con elisione di fronte a ἰν < ἐν)
- δέ ϝιν (dat. 3a pers. sing.)

Salve, Eracle Signore. Nikomachos mi fece. Concedigli di avere buona fama tra gli uomini. Il vasaio mi dedicò.

Cfr. [pseudo-]Arch. 324.2 W.: χαῖρε ἄναξ Ἡράκλεις

Sol. 13.4 W. ὄλβον μοι πρὸς θ<εῶ>ν μακάρων δότε, καὶ πρὸς ἁπάντων / ἀνθρώπων αἰεὶ δόξαν ἔχειν ἀγαθήν

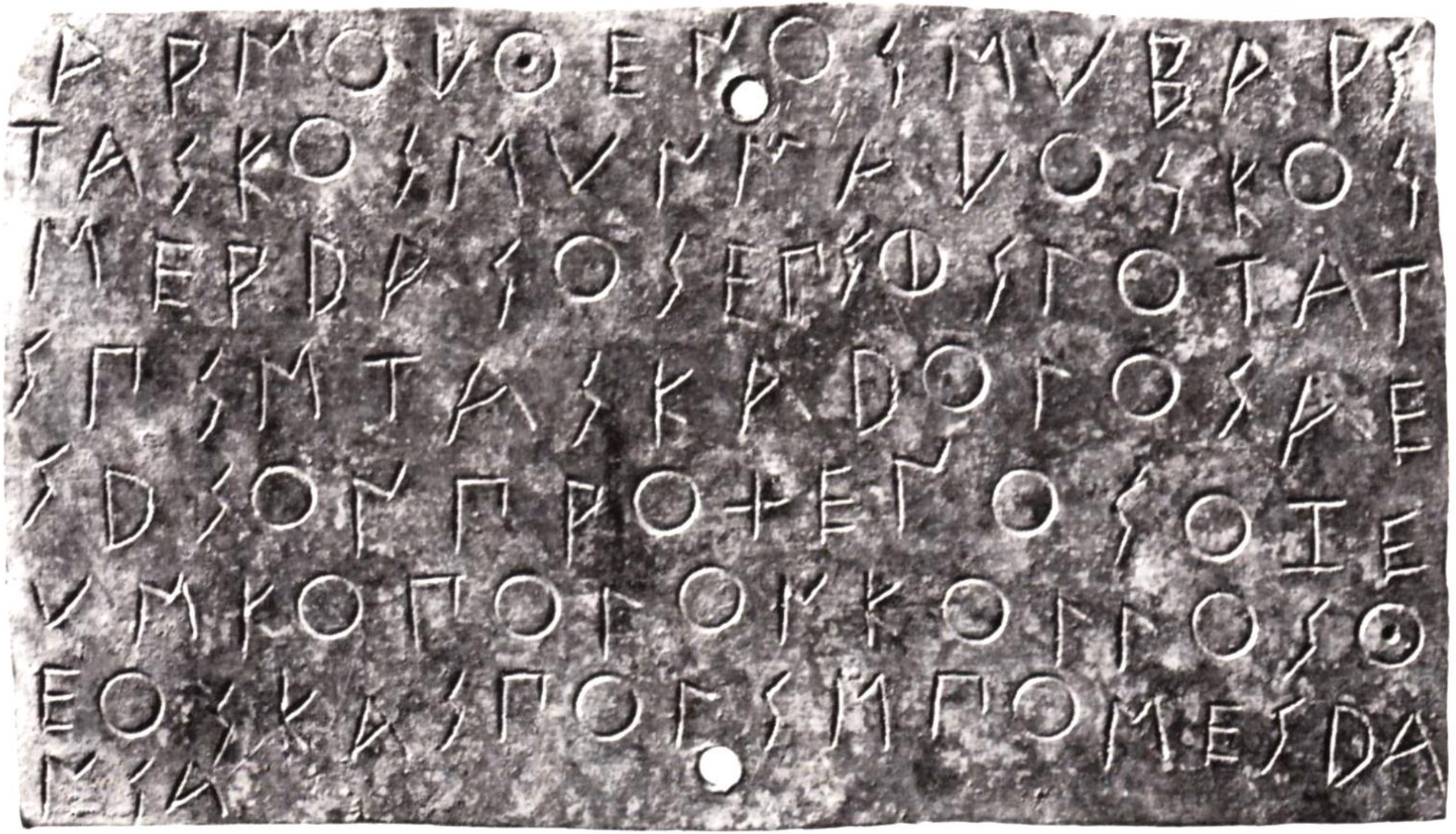

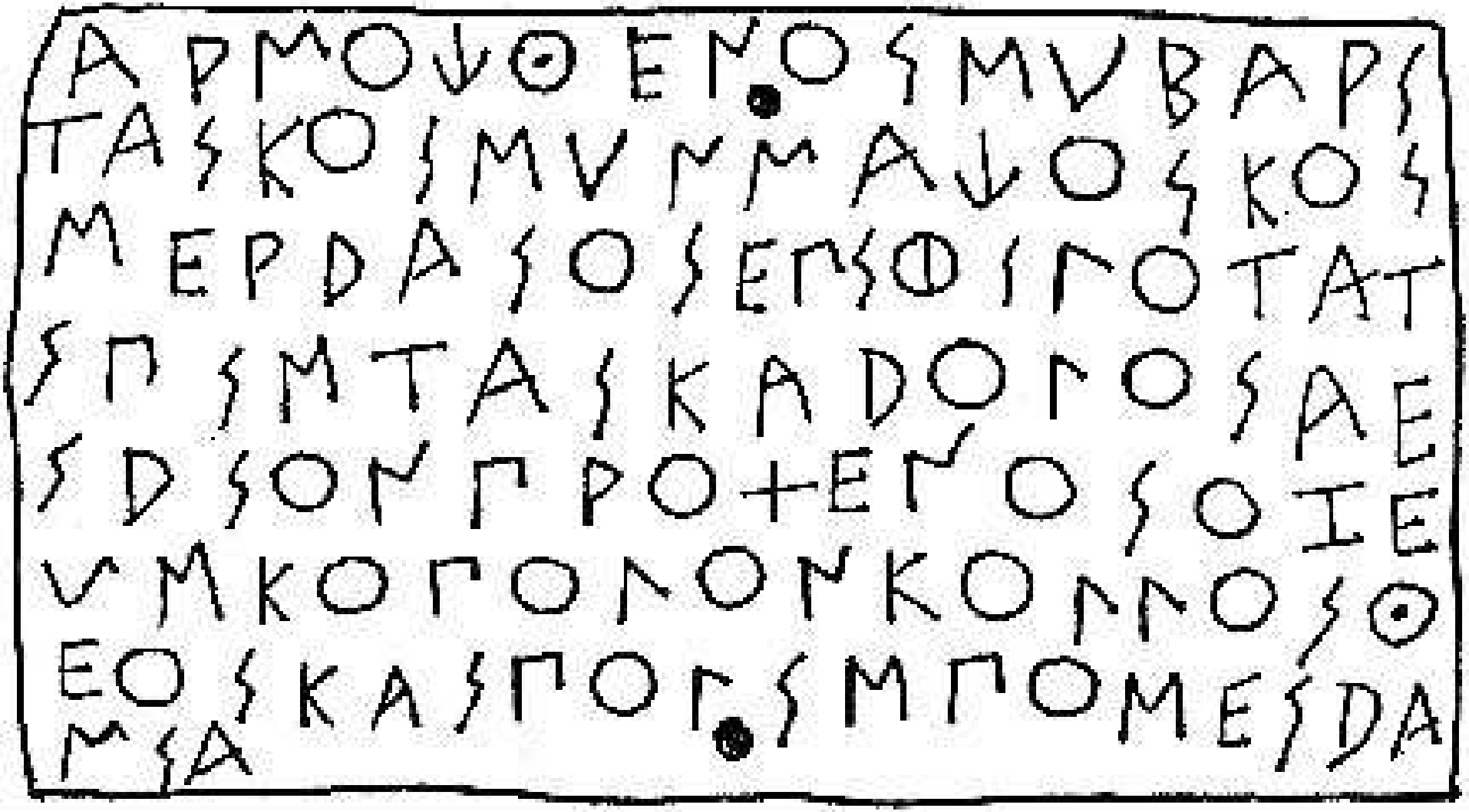

Trattato tra Sibari e i Serdaioi, (Olimpia, seconda metà del VI sec. a.C.)

ἁρμόχθεν οἱ Συβαρῖ-
ται κ᾽ οἱ σύνμαχοι κ᾽ οἱ
Σερδαῖοι ἐπὶ φιλότατ-
ι πιστᾶι κ᾽ ἀδόλοι ἀε-
5 ίδιον· πρόξενοι ὁ Ζε-
ὺς κ᾽ Ὀπόλον κ᾽ ὅλλοι θ-
εοὶ καὶ πόλις Ποσειδα-
νία.

(SEG 22, 1967, no. 336)

I Sibariti e gli alleati e i Serdaioi si accordarono per una amicizia fedele e senza inganno, per sempre. Testimoni: Zeus e Apollo e gli altri dèi e la città di Posidonia.

Taranto, kylix di Melousa (540-520 a.C.)

1. Μελοσας · εμι · νικατἔριον · ξαινοσα · τας κορας · ενικἔ.

Sono il premio di Melousa: cardando (la lana) vinceva le fanciulle.

Dedica votiva dell’atleta Bybon (Olimpia, VI secolo a.C.)

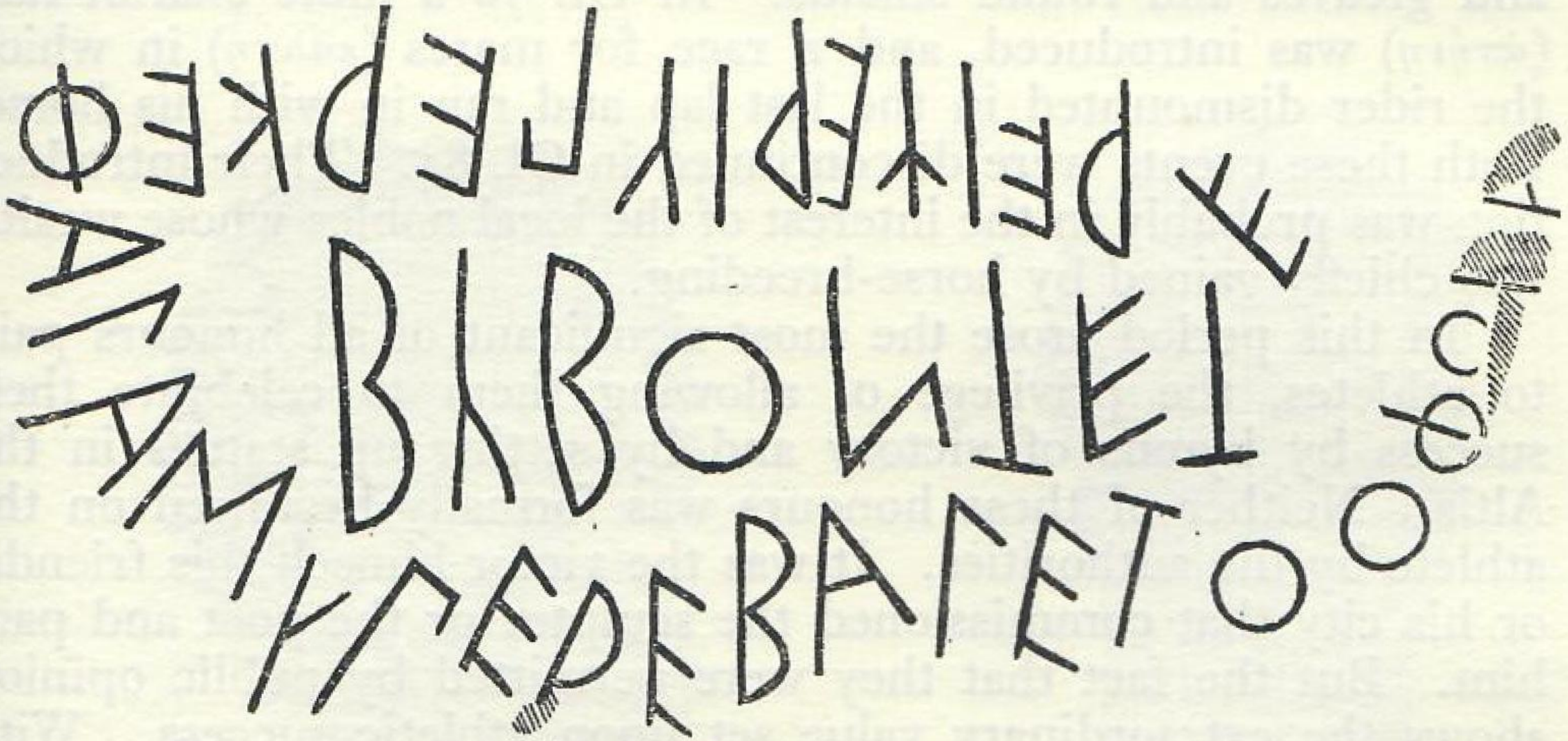

29. Bybon's Inscription

Βύβ῱ν τἕτέ-

ρει χερὶ ὑπερκέφαλά μ᾽ ὑπερεβάλετο ὁ Φόῳα.

Bybon, figlio di Phola, mi sollevò sopra la testa con una mano