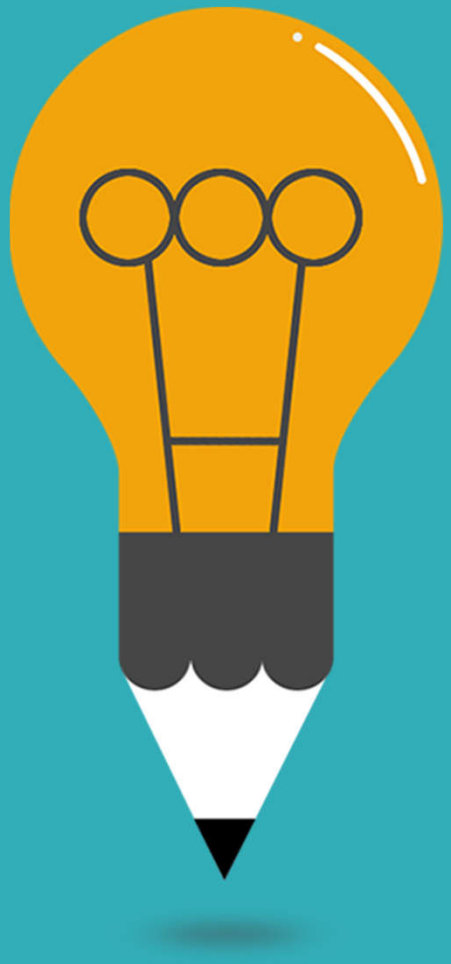

Risorse informatiche per gli studi classici – a.a. 2023-2024

ABC della ricerca in rete

- https://opac.uniba.it
- https://opac.sbn.it/web/opacsbn
- https://acnpsearch.unibo.it/

- https://www.uniba.it/it/ricerca/dipartimenti/dirium/biblioteche/risorse-web

Risorse elettroniche

- archivi di studi (edizioni, saggi monografici, volumi miscellanei) e contributi (riviste scientifiche)
- strumenti utili alla ricerca bibliografica
- biblioteche digitali
- database per la catalogazione, la descrizione e la riproduzione dei vettori di trasmissione

Risorse elettroniche

- lessici online
- atlanti digitali
- edizioni critiche o scientifiche digitali

Archivi di studi e contributi

- https://archive.org/
- https://books.google.it/
- https://www.europeana.eu/it

- https://www.jstor.org/ (accesso Uniba)
- https://www.proquest.com/ (accesso Uniba)
- https://www.persee.fr/
- https://dialnet.unirioja.es/

Ricerche bibliografiche

- Année philologique
- Gnomon
- Clavis Clavium
- Bibliotheca Classica Selecta

- Academia

Un progetto tentacolare

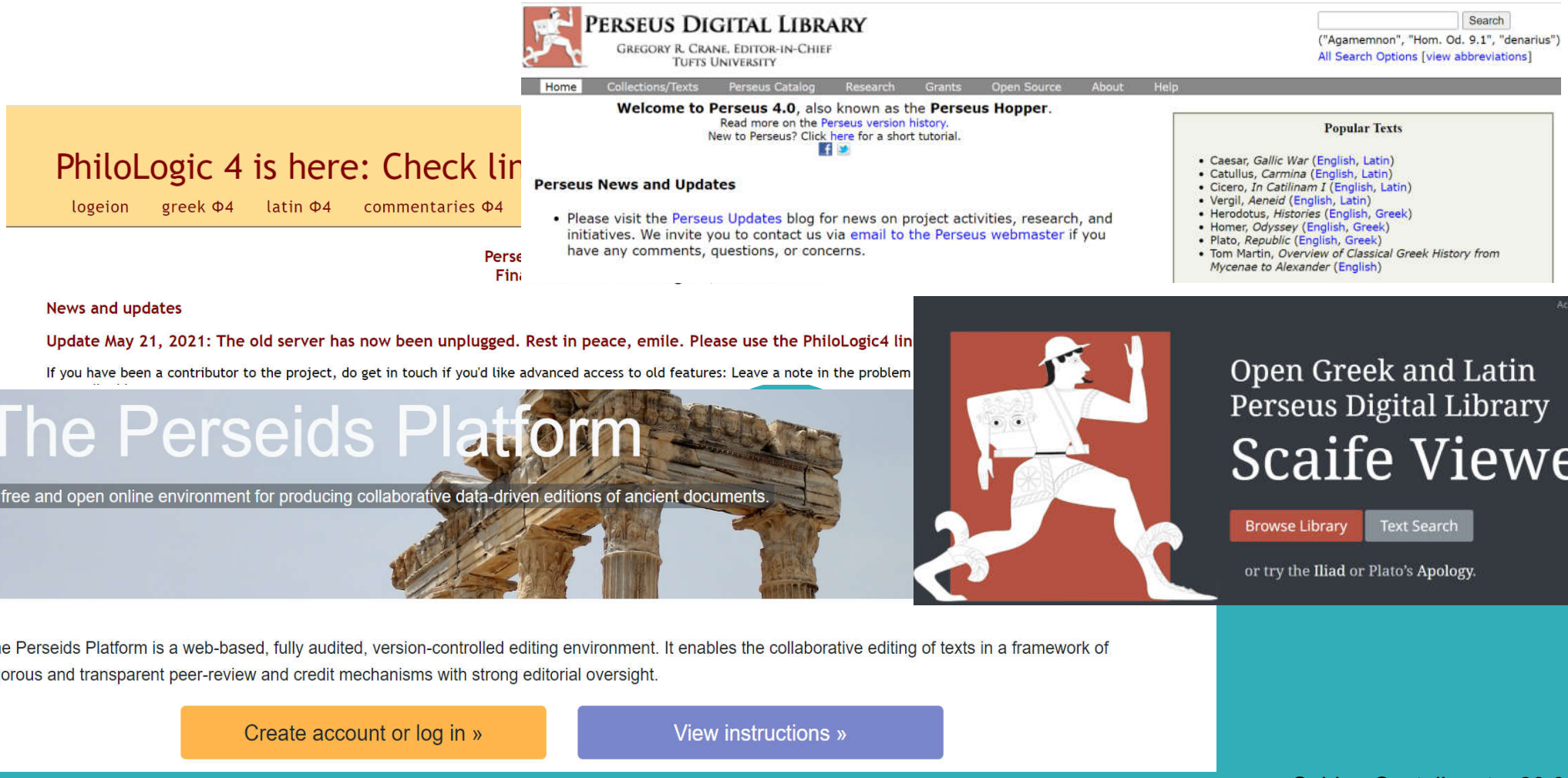

Un progetto tentacolare

- Perseus Digital Library
- Perseids Platform
- Perseus under PhiloLogic
- Scaife Viewer