

La sede del corso di studio, ubicata in via Garruba 6, in pieno centro città, è dotata di 17 aule, di capienza diversa, che sono dislocate su due livelli. Tutte le aule sono fornite di collegamento Wi-fi. Le aule del secondo piano (1-14) sono inoltre fornite di schermi e all'occorrenza, di materiale audiovisivo. Al piano terra vi sono due ampie aule-anfiteatro (Aule A e B), dotate inoltre di equipaggiamento multimediale per la proiezione di materiale audiovisivo e una terza aula, aula C (di circa 60 posti) in cui sono presenti varie strumentazioni per ospitare corsi di alta specializzazione, come gli insegnamenti di Storia della musica.

Le aule del secondo piano sono anch'esse di capienza diversa, e vanno dai 90-120 posti (3 aule) ai 70-90 (3 aule) fino ad aule più piccole, di 35-50 posti. Tutte le aule, correttamente distribuite secondo un orario attento, coprono le esigenze del corso e delle varie attività formative che il corso destina ai propri studenti (convegni, rassegne, seminari, incontri di formazione in itinere).

E' stato presentato recentemente, un progetto dipartimentale per il miglioramento della didattica che prevede, tra le altre attività di recupero di studenti fuoricorso e rafforzamento della didattica e del tutorato per gli studenti in itinere, l'utilizzo di una piattaforma *cloud-based* per la traduzione collaborativa e la dotazione audiovisiva delle aule più capienti del secondo piano. Laddove, come si spera, tale progetto dovesse essere approvato, la dotazione di aule del Cds subirebbe un notevole miglioramento che agevolerebbe la didattica dei docenti che sempre più si serve delle nuove tecnologie e dei nuovi approcci didattici.

PLESSO LINGUE - VIA GARRUBA 6

PIANO TERRA

VOI SIETE QUI

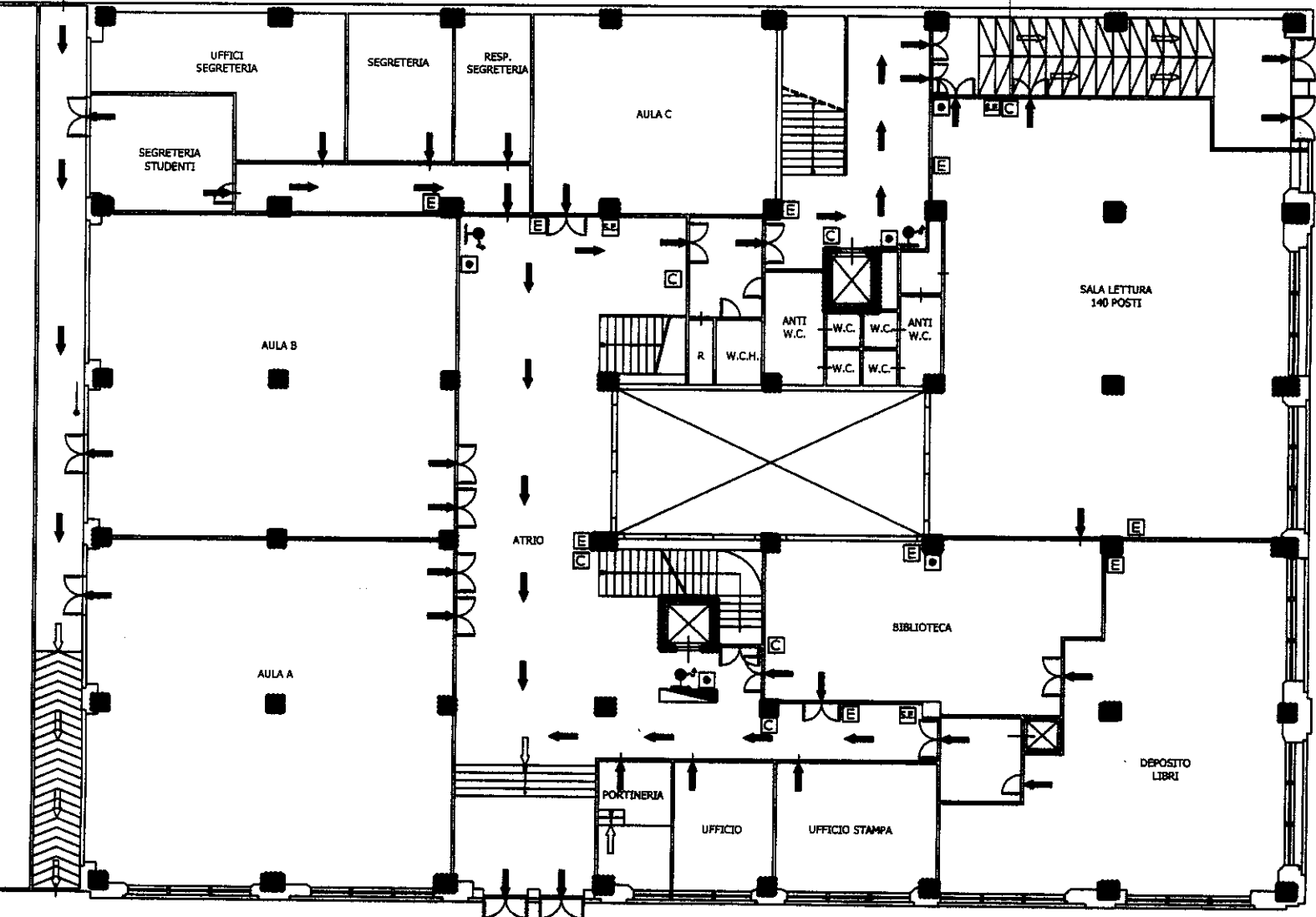

VIA GARRUBA

PIANO TERRA

PUNTO DI RACCOLTA

PLESSO LINGUE - VA GARRUBA 6

SECONDO PIANO

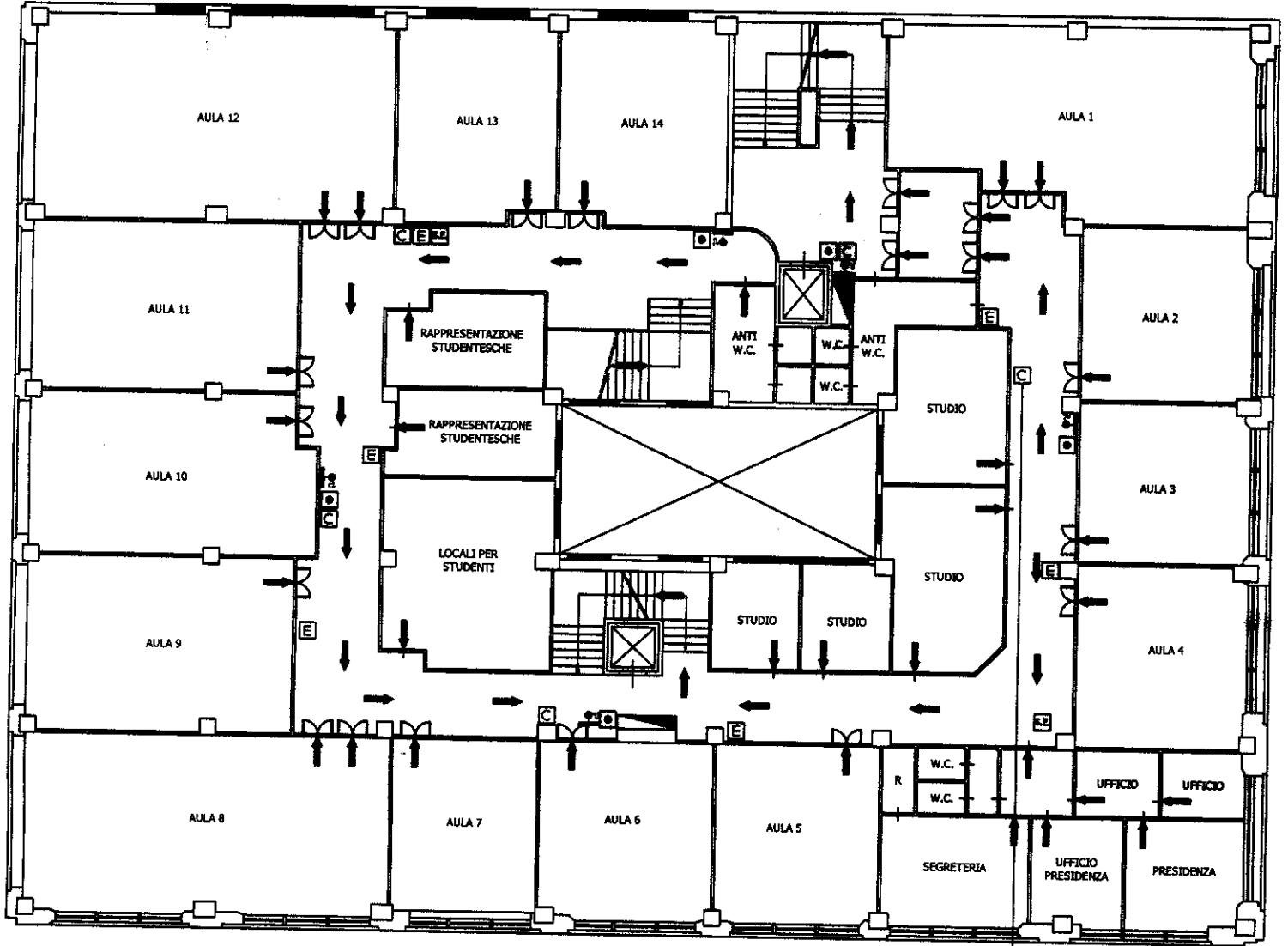

 PUNTO DI RACCOLTA

SECONDO PIANO

VOI SIETE QUI